SEMITONO CROMÁTICO, DIATÓNICO, UNÍSONO Y ENARMONÍA

almudena

SEMITONO

almudena

Semitono Diatonico

almudena

Esta formado por dos notas que tienen distinto nombre y distinto sonido.

almudena

almudena

Semitono Cromatico

almudena

Esta formado por dos notas que tienen el mismo nombre y distinto sonido.

almudena

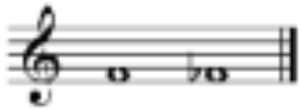

almudena

UNISONO

almudena

Dos notas que tienen el mismo nombre y sonido y que suenan a la vez.

almudena

almudena

NOTAS ENARMONICAS

almudena

Dos notas que tienen distinto nombre y mismo sonido.
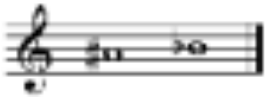
almudena